Inventaire des zones humides du SAGE du Haut-Allier

Commune de Mercœur

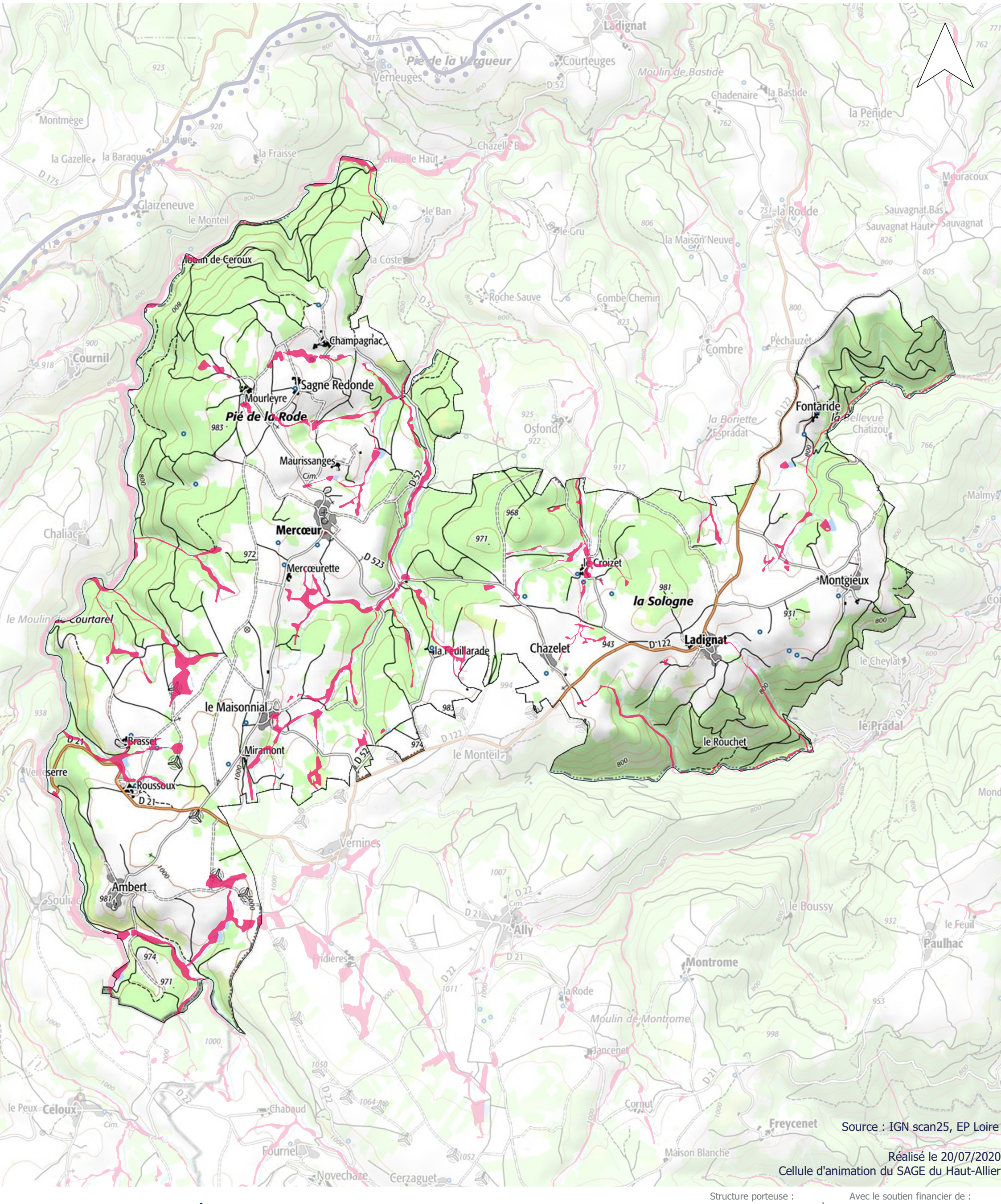

Source : IGN scan25, EP Loire

Réalisé le 20/07/2020
Cellule d'animation du SAGE du Haut-Allier

Document issu de l'étude d'inventaire des zones humides supérieures à 1 ha réalisé suite aux retours de terrain

Périmètre du SAGE du Haut-Allier
Milieux humides inventoriés

Structure porteuse :

Avec le soutien financier de :